

医療法人友愛会 盛岡友愛病院

地域医療連携室 だより

Vol.14

ゆうあい

2025

発行責任者
地域医療センター長
中島 隆之



盛岡友愛病院
ホームページ
こちらからどうぞ



Contents

理事長年頭挨拶

設備紹介

- ・ドライビングシミュレーター

開催報告

- ・地域連携交流会
- ・高校生リハビリ体験会

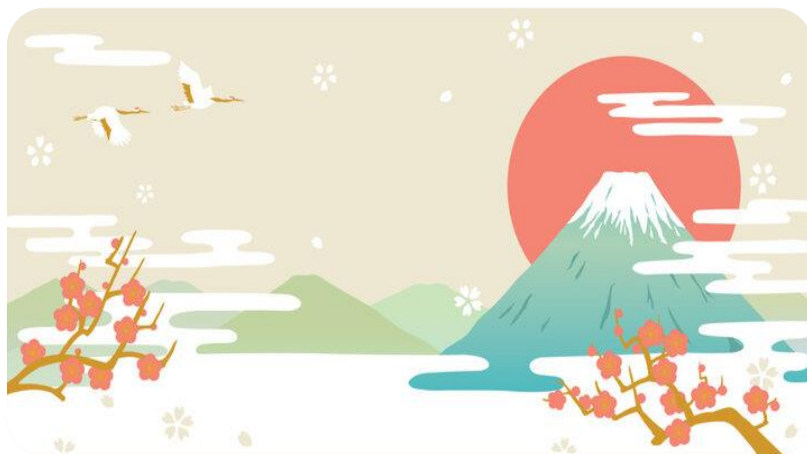

年頭ごと挨拶



理事長
院長
盛岡友愛病院
佐々木 達哉

令和7年の年頭にあたりご挨拶を申し上げます。
医療機関各位におかれましては、日頃より当院との連携にご協力いただき心より感謝申し上げます。以前から2025年問題として認識されておりますように、今年は戦後の団塊の世代が全て後期高齢者になり、高齢者医療が今後ますます重要となる節目の年となります。

このような中、当院の地域における役割としては、高齢者救急回復期リハビリテーションを充実させ、地域の診療所在宅医療、介護施設との連携を推進することにあります。今年は当院と介護施設を含んだ関係者様との交流会を何度か開催し、お互いの顔の見える連携をこれまで以上に強化したいと考えておりますので、よろしくお願ひ申し上げます。今年が皆様にとって良い年であることを祈念し、ご挨拶いたします。

設備紹介

ドライビング シミュレーター

病気になってしまったがまた運転がしたい

親が運転で事故を起こさないか心配

加齢に伴って運転に自信がない

安心して運転を継続するためあなたの安全運転を支援します

自動車運転評価に伴う診察・評価・トレーニングについては予約制の自費診療となります。

お問い合わせ先

リハビリテーション部 運転支援担当

TEL 019-638-2222

盛岡友愛病院 リハビリ



地域連携交流会



令和6年10月、第二回目となる地域連携交流会を開催いたしました。今回は盛岡、紫波、矢巾地域のクリニック、全16医療機関よりご参加頂きました。二部構成で開催し、病院概要と同法人のゆうあいの街の説明会の後に、ご来賓の先生方と当院の医師並びに職員による懇親会を催しました。顔の見える連携をテーマに、地域の限りある医療資源を円滑に患者さまへ提供できるように、今後も定期的な交流会を企画していきたいと存じます。



高校生向け

リハビリ体験会

令和6年6月7日に県内の在学高校生を対象にリハビリテーション職の普及を図り、将来の担い手を養成することを目的として「高校生リハビリ体験会」を開催いたしました。県内21校から計100名程度の学生にご参加いただき、当院のリハビリスタッフからリハビリテーション職の紹介、診療見学、機器体験を行ないました。

今年度から4校の療法士養成施設にご参加いただき各養成施設の魅力を高校生に伝えていただきました。次年度も内容をボリュームアップして開催したいと存じます。

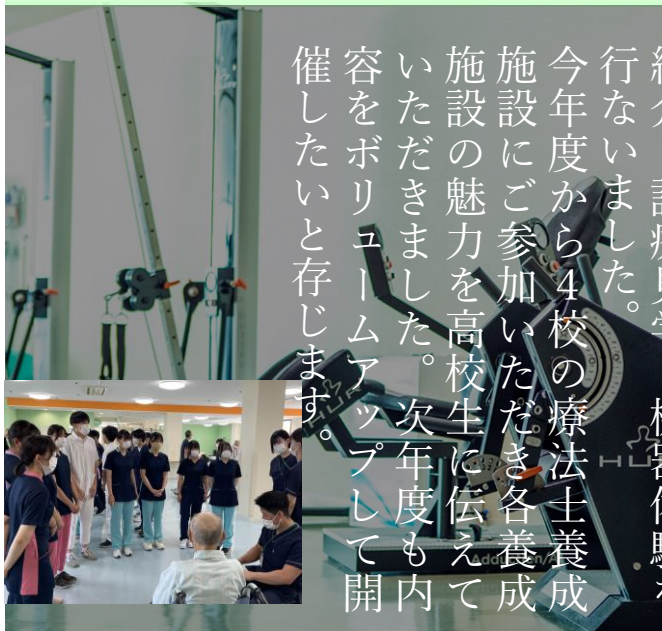

岩手県盛岡市永井12-10

TEL 019-638-2222 FAX 019-637-3790

診察日時／診療科ごとに曜日・時間が異なりますので、お電話・病院ホームページ等でご確認ください。

休診日／土曜・日曜、祝日、年末年始
創立記念日(5月23日午後)

URL <https://www.yu-ai-hp.net>



交通のご案内

- バス 岩手県交通 南インター経由川久保線「盛岡友愛病院」下車
- 電車 東北本線 岩手飯岡駅より徒歩20分
- 車 盛岡南インターより2分
盛岡駅より15分
- 駐車場 700台収容

